Купить квартиру за 3 215 200 рублей на Усады, Сиреневая, дом 1/4

Республика Татарстан, Усады, Сиреневая, дом 1/4

3 215 200 Р
53 100Р за м^2

60.55 м^2	33.04 м^2	11.96 м^2	5 из 19
Общая	Жилая	Кухня	Этаж

Торопитесь приобрести квартиру по выгодной цене! 2-комнатная квартира 60.55 кв.м., на 5 этаже 19-этажного нового строящегося жилого дома по адресу Усады, Сиреневая, дом 1/4, жилой комплекс Южный Парк, Квартира от застройщика! Общая площадь квартиры 60.55 кв.м., жилая 33.04 кв.м., кухня 11.96 кв.м. Дом на стадии строительства, срок сдачи — 4 кв. 2020 г. КАК КУПИТЬ? Возможно приобретение квартиры на различных условиях: - рассрочка, - ипотека от 20 ведущих банков страны, - военная ипотека, - 100% оплата, - принимается материнский капитал и жилищный сертификат. Звоните прямо сейчас, чтобы записаться на просмотр и получить подробную информацию о квартире.

18 с 17.06.2019, обновлен 22.08.2025

Продавец: Ан ракурс

Телефон: +78432390892

Характеристики

Количество комнат	2	Этаж	5
Этажей всего	19	Площадь жилая	33.04 кв. м
Площадь кухни	11.96 кв. м	квартал	4
год	2020		

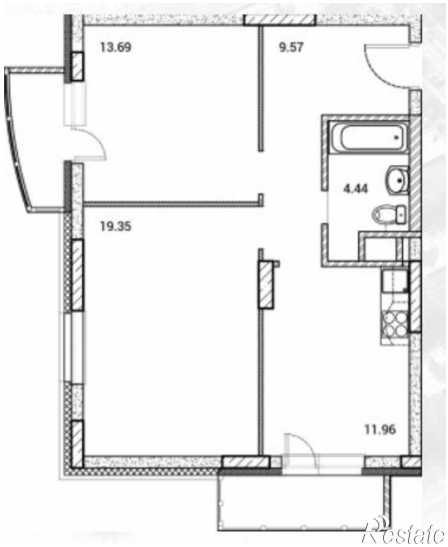
13.69
9.57
4.44
19.35
11.96
Restate