Купить дачу, дом, коттедж за 11 950 000 рублей на ул. Учхозовская 2-я, дом 6а

Республика Татарстан, Лаишевский район, село Усады, ул. Учхозовская 2-я, дом 6а

11 950 000 Р
107 367Р за м^2

111.30 м^2
Общая

Объект №39948 Лучшая Локация в Усадах !!!-Этот дом можно приобрести по ставке 12,9 % ! Продается таунхаус с хорошим ремонтом площадью 111,3 кв.м. В доме 3 спальни и кухня - гостиная 35 кв.м. Коммуникации: Отопление - котел, водоснабжение - централизованное, канализация - септик Кровля - металлочерепица, утеплитель; Теплые полы + радиаторы отопления Электрика, интернет, телевидение, продуманные до мелочей, все по строительным нормам Вам точно ничего не придется добавлять и переделывать! Качественные окна с термоизоляцией, установка по ГОСТ с защитой от влаги и продувания! Инфраструктура с. Усады прекрасно развита. Здесь есть все, что необходимо для комфортной жизни: прекрасная новая школа и детский сад, Магазины, аптеки, мечеть, дом культуры, фельдшерско-акушерский пункт (ФАП), детская площадка., Автобусы № 103, 118, 197, 559, а так же очень удобный «Аэроэкспресс» - который доставит Вас до Центра города в считаные минуты. Рядом: Лесной Городок, Столбище, Малые и Большие Кабаны. В доме остается все, отличный вариант заезжай и живи !!! Один взрослый собственник . Вся сумма в договоре.

2 с 21.10.2024, обновлен 28.07.2025

Продавец: ФЛЭТ

Телефон: 88432318344

Характеристики
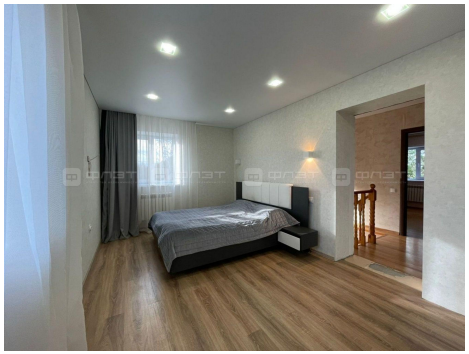
Этажей всего	2	Наличие водоснабжения	да
Наличие канализации	да	Наличие отопления	да