Купить дачу, дом, коттедж за 11 900 000 рублей на ул. Первомайская, дом 1

Республика Татарстан, Пестречинский район, ул. Первомайская, дом 1

11 900 000 Р
85 000Р за м^2

140.00 м^2
Общая

Объект №111128 ПРОХОДИТ ПО СЕМЕЙНОЙ ИПОТЕКЕ! Дорогие покупатели! Рада представить вам уникальное предложение от застройщика новый, стильный 2-х этажный кирпичный дом в живописном районе, Вознесенский - Мамадышский тракт, Пестречинское направление, рядом озеро, лес. ПРОХОДИТ ПО СЕМЕЙНОЙ ИПОТЕКЕ! Дом в новым ремонтом от Застройщика Акция до 1.12.2024 - баня в подарок! Баня (2,35 х 4) Крыша двухскатная, Высота потолка - 195 см, Окно в парной - дерево, Окно в предбаннике - пластик, Дверь входная - пластик, Дверь в парилку - стекло. ПРОХОДИТ ПО СЕМЕЙНОЙ ИПОТЕКЕ! ВСЯ СУММА В ДОГОВОРЕ Основные характеристики нашего дома: Площадь: 140 кв.м. для комфортного проживания вашей семьи. Участок: 5 соток прекрасное место для отдыха и занятия садоводством. Новый, качественный ремонт от Застройщика Коммуникации: Всё готово к эксплуатации! Газ, электричество, скважина и септик вы сразу можете наслаждаться всеми удобствами. В этом доме каждый уголок будет наполнен радостью и теплом. Он идеально подходит для семейных вечеров, детских игр и уютных встреч с друзьями. Прекрасное место для жизни, где вы сможете насладиться тишиной и спокойствием, при этом оставаясь в шаговой доступности от городской инфраструктуры. Семейная ипотека это ваше шанс стать обладателем этого замечательного дома на выгодных ...

2 с 11.11.2024, обновлен 13.10.2025

Продавец: ФЛЭТ

Телефон: 88432318344

Характеристики
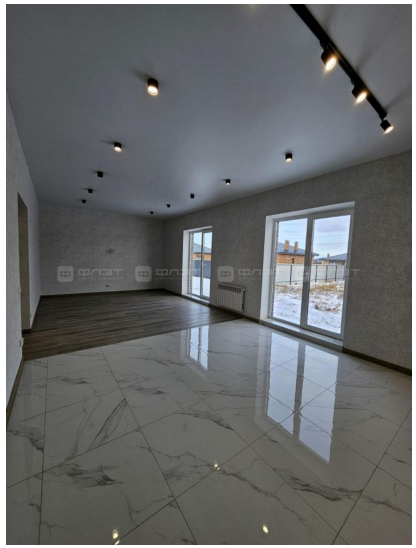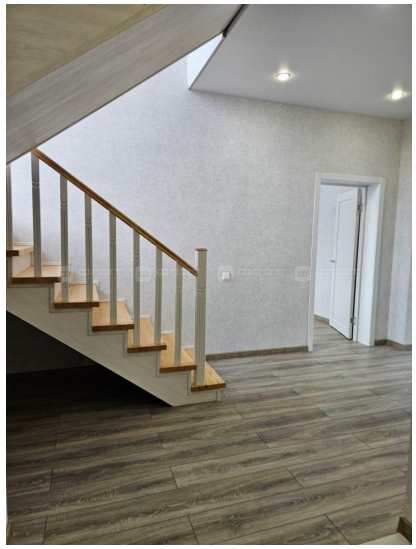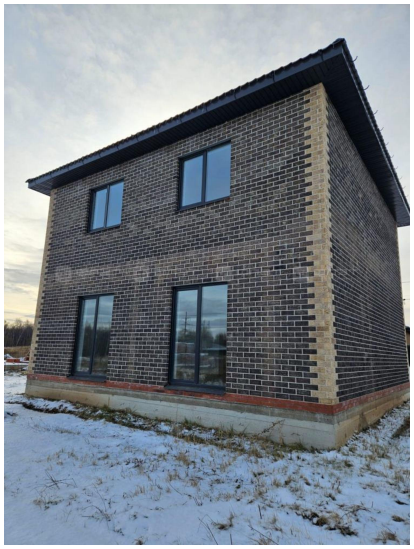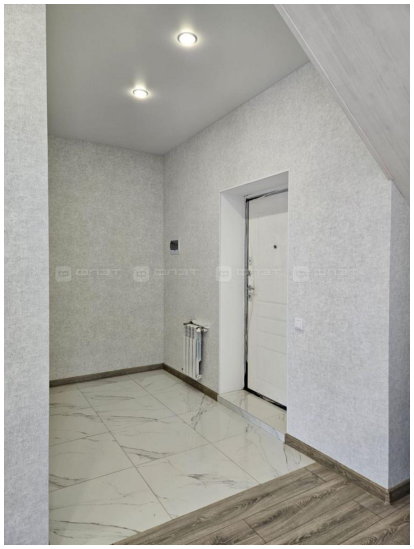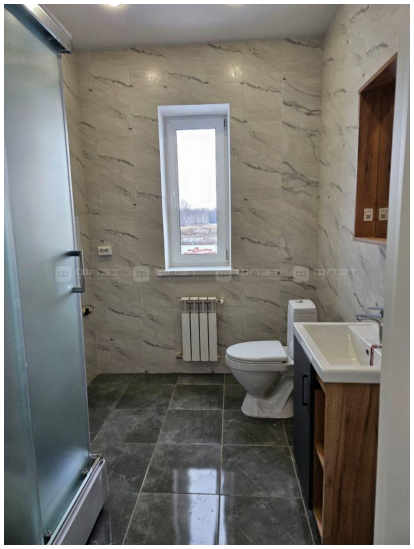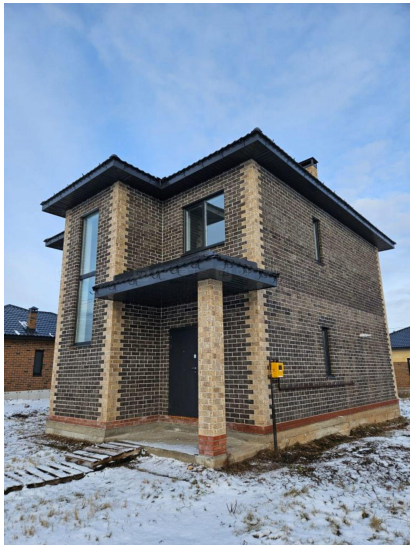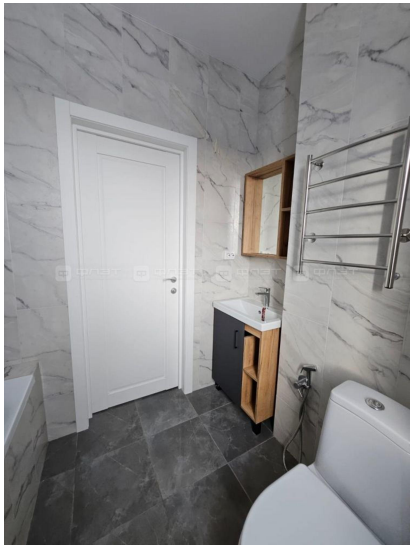
Этажей всего	2	Наличие водоснабжения	да
Наличие канализации	да	Наличие отопления	да