Купить дачу, дом, коттедж за 12 500 000 рублей на ул. Полевая

Республика Татарстан, Пестречинский район, ул. Полевая

12 500 000 Р
125 000Р за м^2

100.00 м^2
Общая

Объект №111447 Продается просторный двухэтажный домПродается двухэтажный дом в п. Куюки площадью 100 кв.м. на 7,73 сотках земли. Просторная гостиная 20,4 м² Кухня 11,6 м² Два санузла на первом и втором этаже 6,0 м² и 6,3 м² На первом этаже теплые полы, постелен ламинат. Дом расположен в живописной местности рядом с жилыми комплексами Светлый, Салмачи, Вознесение, Алтан, Восточный и Богородское. В инфраструктуре поселка есть магазины, детский сад, школа и пункты выдачи интернет-заказов, что делает жизнь здесь комфортной и удобной. Все коммуникации – вода, газ и электричество – находятся в непосредственной близости к участку. Участок огорожен высоким забором с кирпичными столбами и декоративной ковкой на воротах и калитке. Соседи проживают круглогодично, что обеспечивает дружелюбную атмосферу в районе. Остановка общественного транспорта находится в 5 минутах ходьбы, а удобные подъездные пути обеспечивают легкий доступ к участку. Чистый воздух и близость к озеру создают идеальные условия для отдыха и жизни. Один взрослый собственник. Полная сумма в договоре. Без обременений. Рассмотрим обмен на квартиры. Не упустите шанс обрести свой идеальный участок!

0 с 09.12.2024, обновлен 08.09.2025

Продавец: ФЛЭТ

Телефон: 88432318344

Характеристики

Этажей всего	2	Наличие водоснабжения	да
Наличие канализации	да	Наличие отопления	да
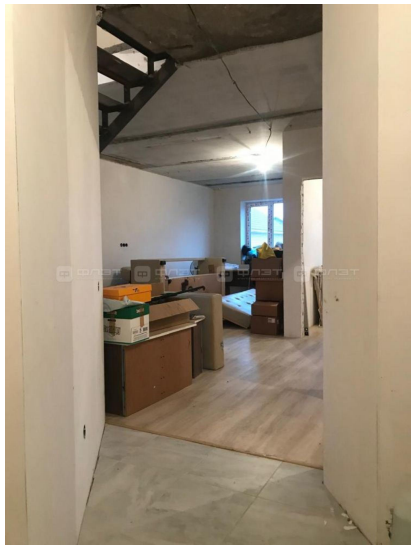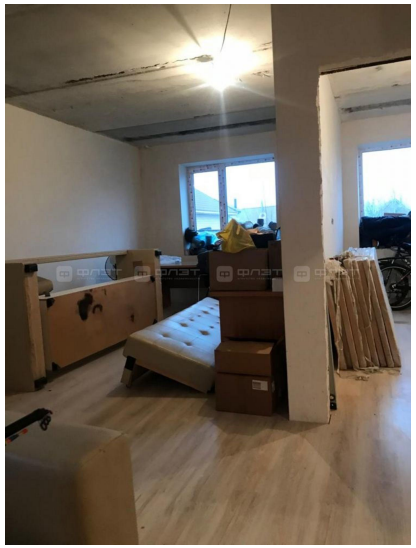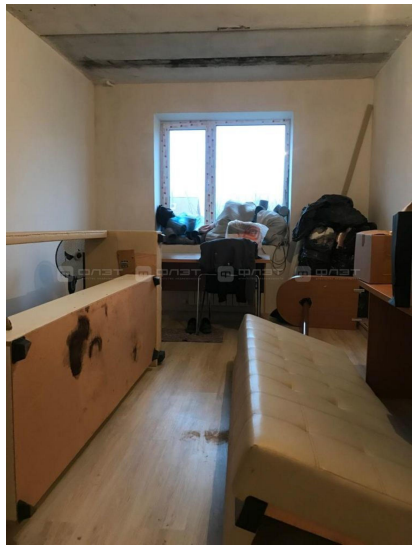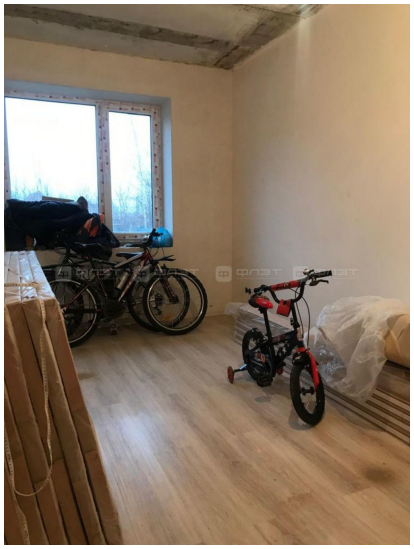
https://tatarstan.restate.ru/obj/prodazha-kottedzha-ul-polevaya-124792945/