Купить дачу, дом, коттедж за 10 400 000 рублей на Казанская ул, 89

Республика Татарстан, Лаишевский район, Казанская ул, 89

10 400 000 Р
61 538Р за м^2

169.00 м^2
Общая

Компания «Недвижимость и Закон» представляет Вашему вниманию новый объект в продаже ! Качественный, большой двухэтажный дом площадью 169 кв.м, участок 10 сотках земли Продажа от застройщика без комиссий ! Дом с гаражом и баней ЦЕНТРАЛИЗОВАННАЯ ВОДА ПРОХОДИТ ПО ВСЕМ ЛЬГОТНЫМ ИПОТЕКАМ, СЕМЕЙНАЯ ИПОТЕКА, СЕЛЬХОЗ ипотека! Дом полностью готов, все фото соответствуют реальности ! Дом сдается в предчистовой отделке за указанную стоимость в 10 400 000 млн руб. ШИКАРНАЯ планировка, отличное месторасположение Конструктив: Фундамент свайно - ленточный, сваи шаг 1,5 м - 2м глубиной, далее песчаная подушка все это армируется и заливается маркой бетона М250. Дом построен из керамического кирпича 2.1 НФ, утеплитель ППУ пенополиуретан. Забутовочный кирпич в толщину кирпич. Крыша металочерепица, утепление чердака Эковата или бесшовная Минвата. Экологически чистый район хорошо подходит для семейной жизни. Дом сдается со всеми коммуникациями - газ, свет, вода. Переехать сюда можно практически сразу Разводка электричества по всему дому, отопление установленные радиаторы, заштукатуренные стены, залитые полы. Система теплых полов. Этот коттедж можно купить в ипотеку. У нас в офисе 23 банка-партнера, ипотечный брокер подберет Вам самую выгодную ипотечную программу и ...

1 с 18.01.2025, обновлен 22.07.2025

Продавец: Алина

Телефон: +78432122012

Характеристики

Этажей всего	2	Наличие водоснабжения	да
Наличие канализации	да	Наличие электроснабжения	да
Наличие отопления	да	Площадь участка	10.00 сот
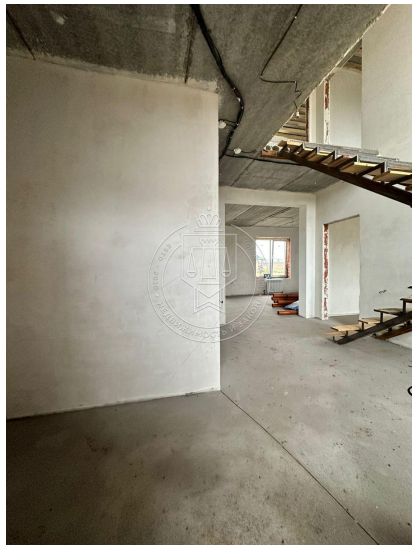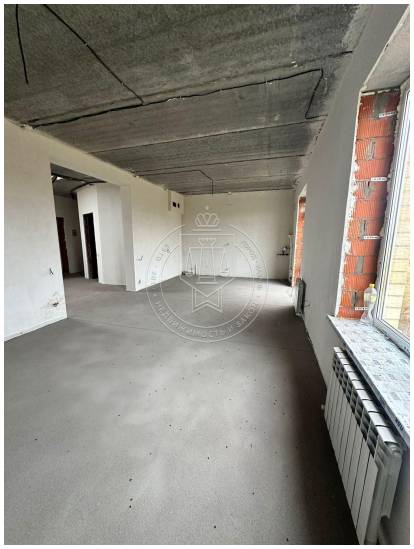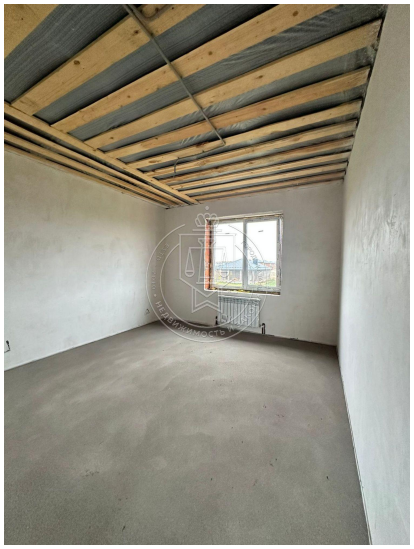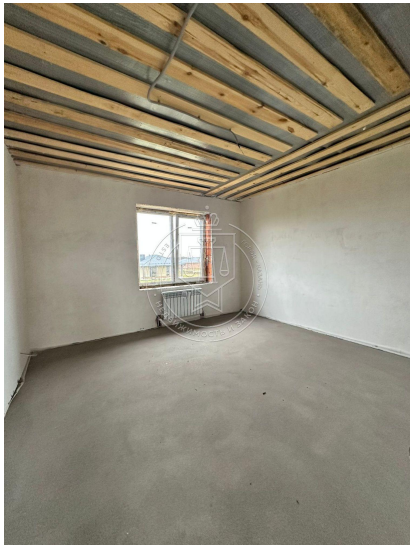
https://tatarstan.restate.ru/obj/prodazha-kottedzha-kazanskaya-ul-89-124798653/