Купить дачу, дом, коттедж за 10 200 000 рублей на 31-й Квартал, дом 16

Республика Татарстан, Пестречинский район, 31-й Квартал, дом 16

10 200 000 Р
75 000Р за м^2

136.00 м^2
Общая

Объект №112634 Уютный загородный дом в Куюках уже ждет вас!Продается прекрасный дом 136 кв.м. на ровном 5-соточном участке в активно развивающемся поселке Куюки. Дом готов к реализации вашей мечты: * Просторная кухня-студия с выходом на террасу: идеальное место для семейных ужинов и дружеских посиделок. * Три уютные спальни: достаточно места для комфортного проживания всей семьи. * Современный санузел: все удобства для вашей комфортной жизни. * Предчистовая отделка: сделайте ремонт по своему вкусу и создайте интерьер вашей мечты! Все коммуникации уже разведены – это экономит ваше время и деньги. * Ровный участок правильной формы: идеально подходит для ландшафтного дизайна, строительства бани или зоны отдыха. Преимущества: * Удобное расположение: поселок Куюки – тихий и спокойный уголок природы, но при этом с удобной транспортной доступностью. * Семейная и IT-ипотека: мы поможем вам подобрать наиболее выгодные условия кредитования. * Готов к проживанию: заезжайте и наслаждайтесь! Не упустите свой шанс! Звоните прямо сейчас!

0 с 24.02.2025, обновлен 08.09.2025

Продавец: ФЛЭТ

Телефон: 88432318344

Характеристики
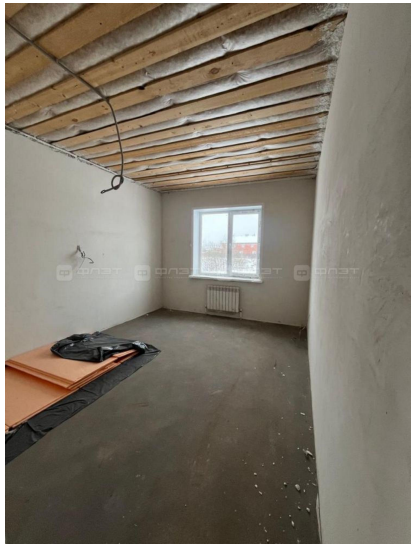
Этажей всего	1