Купить дачу, дом, коттедж за 8 900 000 рублей на ул. Верхняя Эстачинская, дом 1А

Республика Татарстан, Высокогорский район, ул. Верхняя Эстачинская, дом 1А

8 900 000 Р
103 488Р за м^2

86.00 м^2
Общая

Объект №88521 Отличный дом в уютном месте!Продается отличный одноэтажный дом 2020 года постройки площадью 86 кв.м., на земельном участке 6.5 соток, в поселке Эстачи Высокогорского района, 10 км до города.Чистая продажа: вся сумма в договоре, без обременений занижений и детских долей!Продажа от физлица.Ключи в день полного расчёта!Планировка: кухня-гостиная, 2 спальни, совмещенный санузел, холл.В доме централизованное электроснабжение, газ. Водоснабжение - 1 скважина на 2 дома.Низкие коммунальные платежи.Ламинированные пластиковые окна с тройным стеклопакетом.Теплые полы по всему периметру дома.Газовый котел, ТВ.Территория дома огорожена забором.Чистовая качественная отделка.Концепция "Заезжай и живи".До дома асфальт.Плодоносящие насаждения на участке.Место для террасы.В поселке активно развивается инфраструктура, в 2021 построен новый детский сад, школа, маршрутный автобус.Место для ценителей природы.Разумный торг уместен.Оперативный показ! Звоните!

0 с 07.07.2025, обновлен 21.07.2025

Продавец: ФЛЭТ

Телефон: 88432318344

Характеристики
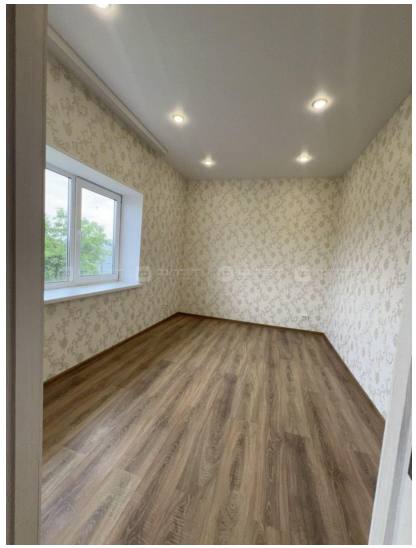
Этажей всего	1	Наличие водоснабжения	да
Наличие канализации	да	Наличие отопления	да