Купить землю, земельный участок за 3 950 000 рублей на ул. Семейная, дом 11

Республика Татарстан, Пестречинский район, ул. Семейная, дом 11

3 950 000 Р
512 987Р за сот.

7.70 сот.
Общая

Объект №107601 Видовой участок! Лес! Родник! Речка! Самая низкая Продается земельный участок, в живописном месте! Расположен на возвышенности, с отличным видом! Ровный, правильной формы! Площадь 7,7 соток. Назначение ИЖС. Подключено электричество 15квт, установлен счетчик Газ, вода, вдоль участка. Крайний, с отличными подъездными путями 10 минут до Казани Магазины, школа, детский садик Показ в любое удобное для Вас время!

1 с 27.04.2024, обновлен 06.10.2025

Продавец: ФЛЭТ

Телефон: 88432318344

Характеристики

Статус земельного участка	ижс

https://tatarstan.restate.ru/obj/prodazha-zemli-ul-semeynaya-dom-11-141496101/

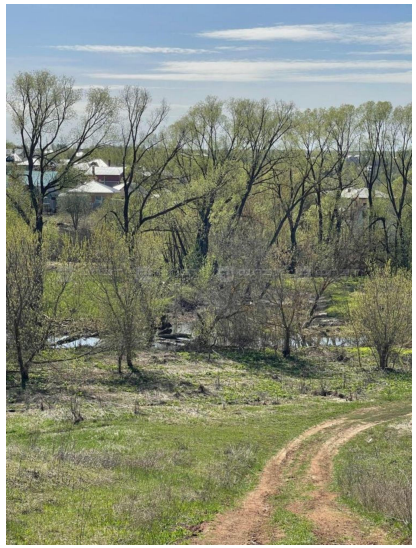

ПРОДАЮ
(843)208-03-23

ПРОДАЮ
(843)208-03-23