Купить квартиру за 4 650 000 рублей на ул Шевченко, 170

Республика Татарстан, Альметьевский район, Альметьевск, ул Шевченко, 170

4 650 000 Р
145 313Р за м^2

32.00 м^2	17.60 м^2	8.00 м^2	9 из 9
Общая	Жилая	Кухня	Этаж

Продается уютная однокомнатная квартира в Альметьевске на улице Шевченко, 170. Квартира площадью 32,6 кв.м расположена на 9-м этаже 9-этажного кирпичного дома, построенного в 2012 году. Жилая площадь составляет 17,6 кв.м, кухня 8,2 кв.м. Потолки высотой 2,5 метра добавляют пространства и света в интерьер. Квартира с косметическим ремонтом, что позволяет вам сразу заехать и жить. В комнате и на кухне есть все необходимое для комфортного проживания. Из окон открывается вид на улицу, а наличие лоджии дает дополнительное пространство для отдыха или хранения вещей. Санузел совмещенный и оборудован всем необходимым для удобства. Дом в хорошем состоянии, подъезд чистый и ухоженный. Работает пассажирский лифт, а наличие мусоропровода значительно упрощает быт. На территории предусмотрена наземная парковка, поэтому можно легко найти место для вашего автомобиля. Инфраструктура района развита: в шаговой доступности находятся школы, детские сады, клиники и магазины. Это делает район удобным для проживания как семей с детьми, так и молодых пар. Хорошая транспортная доступность позволяет быстро добраться до центра города и других районов. Квартира продается от собственника, все документы готовы к сделке. Возможна продажа в ипотеку. Юридическая чистота сделки гарантирована. Приглашаем вас на ...

0 с 11.04.2025, обновлен 11.04.2025

Продавец: Собственник

Телефон: +79178712496

Характеристики

Количество комнат	1	Тип дома	кирпичный
Этаж	9	Этажей всего	9
Площадь жилая	17.60 кв. м	Площадь кухни	8.00 кв. м

https://tatarstan.restate.ru/obj/prodazha-odnokomnatnoy-kvartiri-ul-shevchenko-170-18231646372/

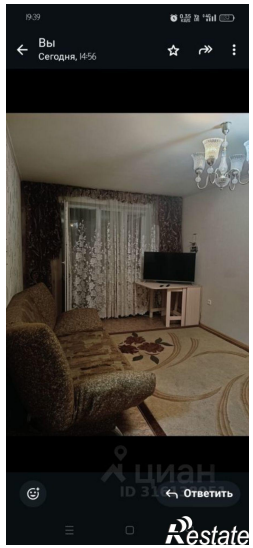

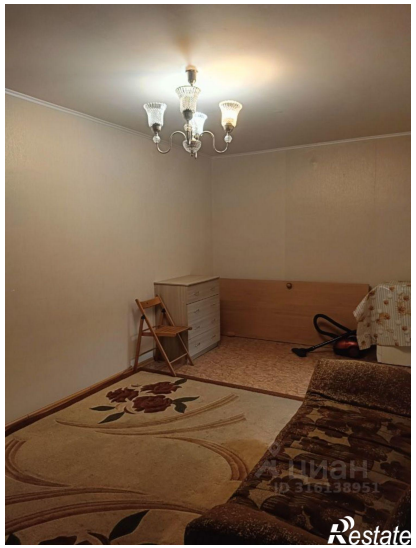

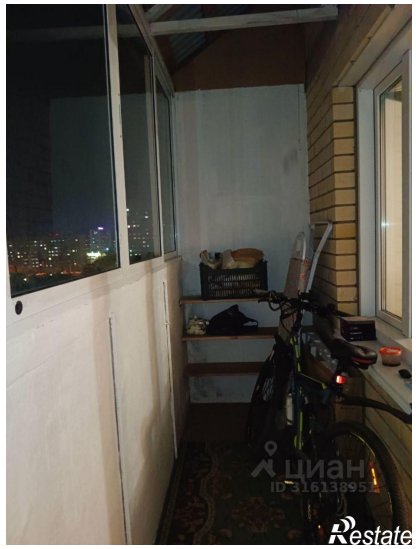

Restate