Купить квартиру за 3 650 000 рублей на ул Квартал 4, 11

Республика Татарстан, ул Квартал 4, 11

3 650 000 Р
104 286Р за м^2

35.00 м^2	14.20 м^2	10.00 м^2	3 из 3
Общая	Жилая	Кухня	Этаж

Объект 64724 Отличная квартира по шикарной цене!!!Продаётся 1 комнатная квартира, площадью 35,4 кв.м Светлая, уютная квартира, солнечная сторона. Индивидуальное отопление, парковка свободная (всегда есть место). Охраняемая территория. Остаётся все, кроме телевизора. В шаговой доступности магазин Магнит, Пятерочка, детский сад, аптека. Добавьте в избранное , чтобы не потерять понравившийся объект. • Электронная регистрация без очередей — с вами на связи юрист и агент до получения ключей • ЮРИДИЧЕСКАЯ гарантия сделки — сертификат + проверка по 32 критериям безопасности • Работаем без скрытых комиссий и переплат Звоните с 8:00 до 20:00 или пишите в любое время — ответим быстро Цена актуальна на день публикации. Объявление носит информационный характер.

0 с 14.07.2025, обновлен 14.07.2025

Продавец: Собственник

Телефон: +79869014662

Характеристики

Количество комнат	1	Тип дома	панельный
Этаж	3	Этажей всего	3
Площадь жилая	14.20 кв. м	Площадь кухни	10.00 кв. м

https://tatarstan.restate.ru/obj/prodazha-odnokomnatnoy-kvartiri-ul-kvartal-4-11-18232294085/

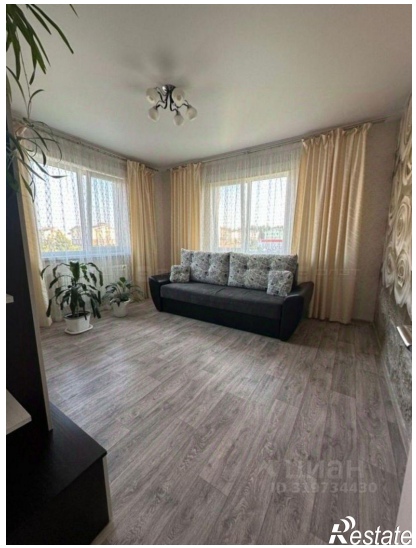

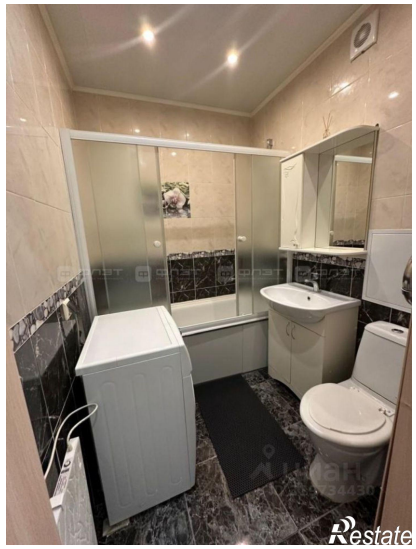

Restate

Restate